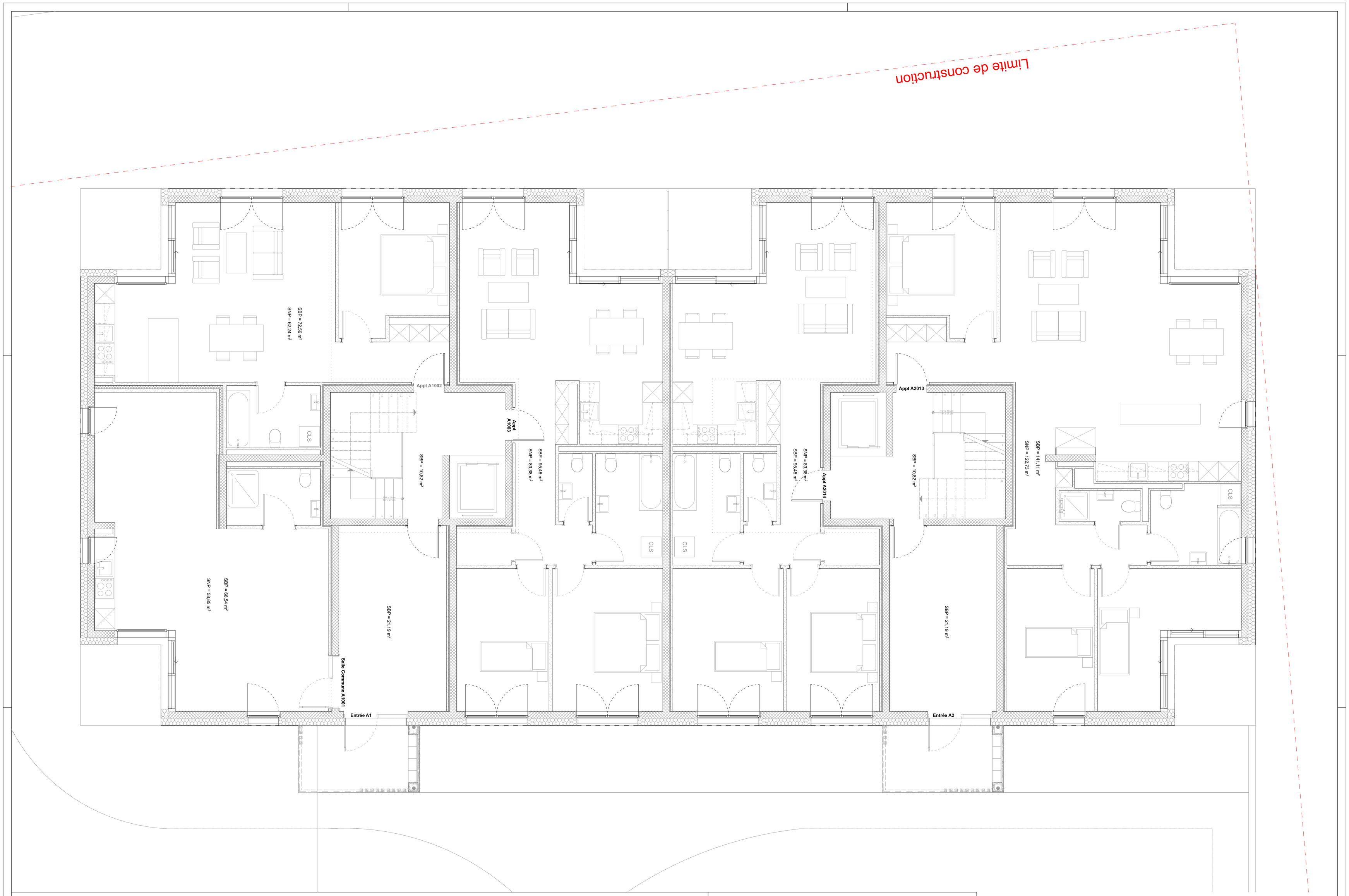

Objet :

CONSTRUCTION DE 3 IMMEUBLES

Impasse du Cercle 1 à 5a, 1523 Granges-pres-Marnand Parcelle N° : 6 et 642

Maître d'ouvrage :

FONDATION COLLECTIVE GROUPE MUTUEL

Rue de Cèdres 5 Martigny VS 1920 CH

N° de projet : **22-153**

Échelle(s) : 1:50

Date de création : 02/05/2016

Révision : 21/06/2024

Direction des travaux :

Batec swiss Sàrl

Rue du Collège 3 Aigle CH - 1860 Suisse

admin@batec-swiss.ch www.batec-swiss.com Tel : +41 24 466 23 33

batec SWISS

Phase de projet: *Exécution*

N° de plan: **05.1.1**

Nom du plan: **Rez Bât A**

Altitude : +/-0.00 = 481.60m/mer

Dessinateur : YT

Dim. plan : A1 594/841 mm